СТРАДАНИЕ

Из кинофильма "Белые росы"
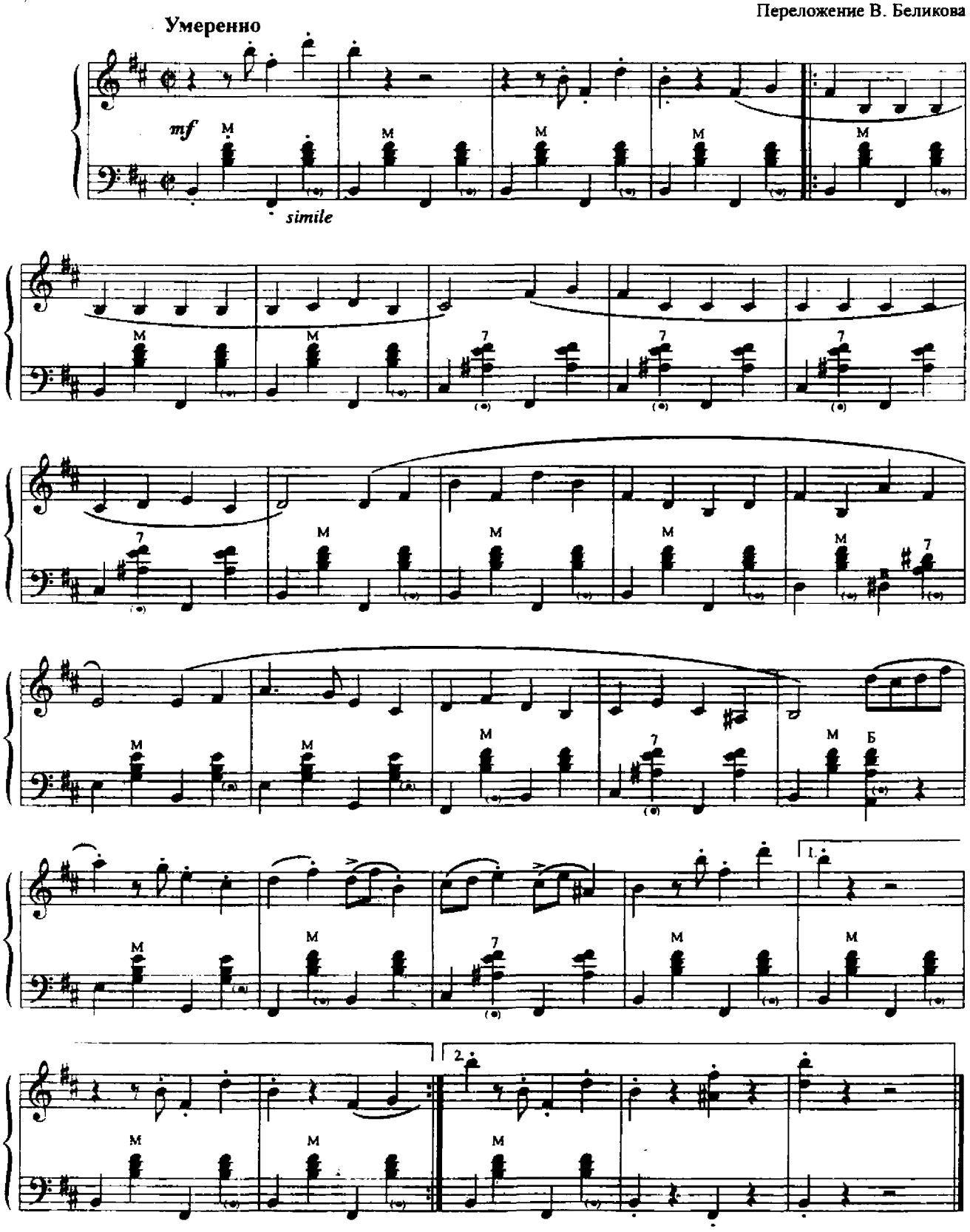
Музыка Я. ФРЕНКЕЛЯ
Переложение В. Беликова